

8 de febrero de 2021

Informe Económico Semanal (IES)

Número 424

Destacados semanales

- El FMI pronostica una caída del 3,5% en el PIB mundial para 2020 y una recuperación del 5,5% para este año.
- Nuevo incremento en combustibles por parte de YPF.
- La recaudación nacional de enero aumentó 46,6% respecto al mismo mes del 2020.
- El gobierno pagó 315 millones de dólares al FMI, mientras continúan las negociaciones por nuevo acuerdo.
- Mejoran los ingresos del tesoro provincial en el primer mes del año.
- El dólar "blue" cotiza a menor precio que el dólar "solidario" o turista
- En diciembre la construcción aumentó por cuarto mes consecutivo y cerró el año con una caída del 19,5%.



Sondeo de locales comerciales en la Ciudad de Neuquén

El Observatorio Económico realizó el décimo primer relevamiento de locales inactivos (desocupados) en la Ciudad de Neuquén, el tercero desde que se inició la pandemia en Argentina. En las 184 cuadras sondeadas del área comercial más representativa del Alto y Bajo neuquino se registraron 1840 locales, aproximadamente un 25% del total de locales comerciales de la ciudad. Además, por primera vez, se realizó el relevamiento en los tres centros comerciales (shoppings) más representativos de la ciudad.

Los niveles de inactividad (desocupación) de locales comerciales en las zonas céntricas del Alto y Bajo de la ciudad de Neuquén registraron una sustancial reducción respecto a julio, pasando del 28.1% al 21%. Si bien se ha registrado una recuperación en el nivel de ocupación de los locales comerciales aún se encuentra lejos de los de enero de 2019 (13,1%).

De los 1840 locales registrados en el área de relevamiento se encontraron 387 cerrados, es decir, el 21% del total. En el anterior relevamiento del mes de julio el nivel de desocupación había alcanzado el 28.1% (520 locales cerrados).

Para la zona comercial del Bajo y del Alto neuquino se estimó un promedio de 2,1 locales cerrados por cuadra, mientras que en julio del año pasado el promedio era de 2,7 locales cerrados.

Sondeo de locales comerciales en la Ciudad de Neuquén (cont.)

En el Alto se registró un promedio de 1,8 locales cerrados por cuadra, mientras que en el Bajo fue de 2,6.

En los shoppings el nivel de inactividad fue del 24%, en promedio. De un total de 183 locales registrados en los tres centros comerciales, 44 se encontraron cerrados. En el shopping más grande de la ciudad el nivel de desocupación en los comercios fue de casi 16%; en el segundo shopping del 20,3%; y en el tercero del 48,6%.

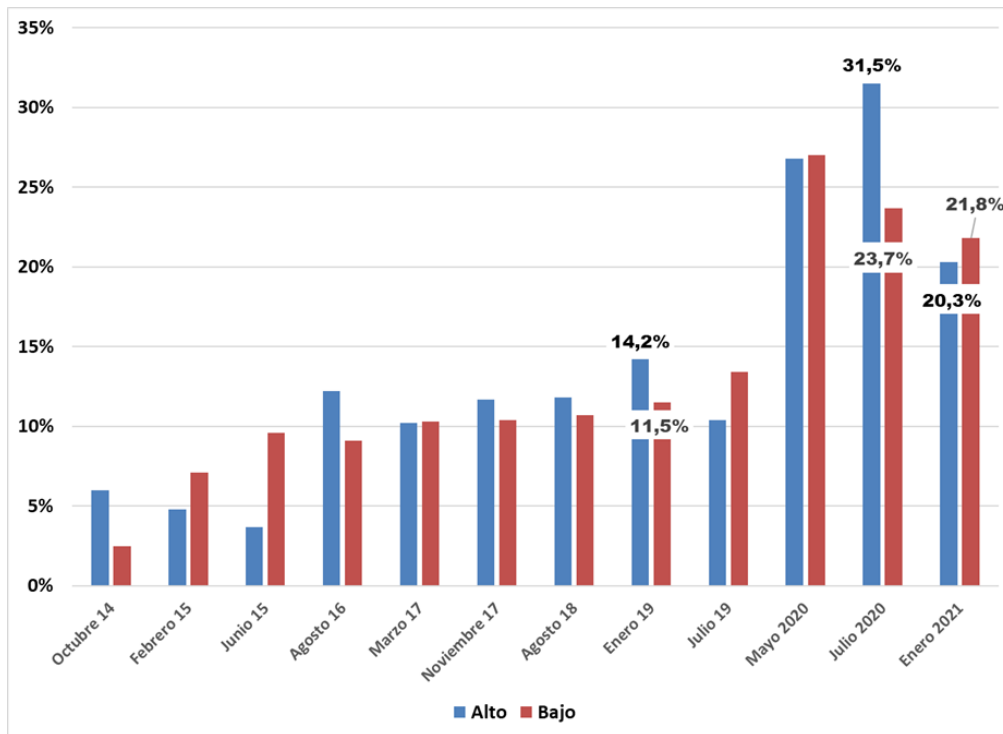

Síntesis de noticias semanales

Locales

- * Leve repunte en los locales abiertos en la Ciudad de Neuquén (lea más [acá](#)).
- * Aumento de los ingresos provinciales en enero (lea más [acá](#)).

Nacionales

- * Guzmán viaja a EEUU para acelerar el acuerdo con el FMI (lea más [acá](#)).

Internacional

- * Golpe de estado de los militares en Myanmar (lea más [acá](#)).
- * Según una publicación científica la eficacia de la vacuna rusa supera el 90% (lea más [acá](#)).
- * Nuevo primer ministro en Italia (lea más [acá](#)).

Observatorio Económico (<http://acipan.org.ar/observatorio/web/>)

ACIPAN

Diagonal 9 de Julio 67, 2º piso

Teléfono (0299) 44 86 666

Las siguientes empresas auspician el Observatorio Económico de ACIPAN

